



24.04. – 27.04.2018, Singapur
Messe für Gastronomie, Ladeneinrichtungen, Nahrungs- und Genussmittel
Singapore Expo, Suntec Singapore

Sehr geehrte Damen und Herren,

die Messe FHA Food&Hotel Asia startet im April in Singapur und Sie sind in der Reiseplanung?

Mit uns profitieren Sie von:



attraktiven Flugangeboten zu Sonderkonditionen



ausgewählten Messehotels aus unserem Veranstalter Portfolio



umfassender Betreuung und Abwicklung Ihrer Visaangelegenheiten



erstklassigem Service vor Ort, wie Transfer, Reiseleitung, Devisenbesorgung oder Tagungsräumen



mir als Ihrem persönlichen Ansprechpartner, direkt in der Abteilung des jeweiligen Messeprojektes

Mein Tipp:

Damit Ihre Reise nicht nur erfolgreich, sondern auch höchst angenehm wird, ist jetzt der richtige Zeitpunkt, sich ein Hotel zu sichern - z.B. das 4 Sterne Hotel Capri by Fraser Changi City Singapore EZ/ÜF ab € 270,--.

Rufen Sie mich an unter 030-895389-13 oder senden Sie mir eine Mail
h.ellermann@messe-reisen.de.

Beste Grüße aus Berlin, ich freue mich auf Ihren Anruf!

Hannelore Ellermann
Projektleiterin

24.04. – 27.04.2018, Singapur

Messe für Gastronomie, Ladeneinrichtungen, Nahrungs- und Genussmittel
Singapore Expo, Suntec Singapore



Diese Messehotels habe ich für Sie ausgesucht:

Capri by Fraser Changi City Singapore ****

Ca. 800 Meter vom Messegelände entfernt

Das Capri by Fraser liegt im Herzen des Changi Business Park, nur fünf Fahrminuten vom Flughafen Singapur entfernt. Es bietet Ihnen kostenloses W-LAN und einen gebührenfreien Flughafentransfer.

Das Hotel liegt direkt neben dem Ausstellungs- und Kongresszentrum Singapore Expo. Den MRT-Bahnhof erreichen Sie nach einem 5-minütigen Spaziergang.

Die komplett ausgestatteten Studios bieten Ihnen viel Privatsphäre und Komfort. Zu der Einrichtung gehören eine gut ausgestattete Küche, ein begehbare Kleiderschrank, ein Wohnzimmer, ein Flachbild-TV, ein DVD-Player und eine iPod-Dockingstation. Das private Bad ist mit kostenlosen Pflegeprodukten ausgestattet. Jede Etage verfügt über einen 24 Stunden Waschsalon. Das hauseigene Restaurant ist ganztägig geöffnet und bereitet Ihnen Spezialitäten der authentisch-chinesischen und der internationalen Küche zu. Sie können auch die Bar besuchen für einen entspannenden Drink nach anstrengender Arbeit. Das Hotel bietet Ihnen auch einen Zimmerservice an.

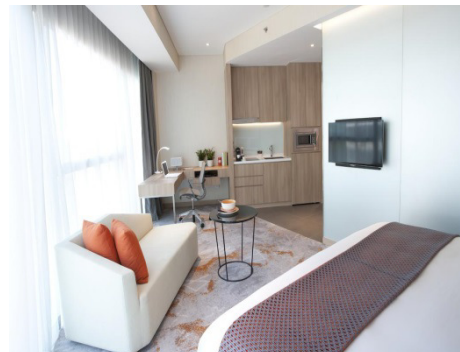

Einzelzimmer inkl. Frühstück

ab € 270,00 / Nacht

24.04. – 27.04.2018, Singapur

Messe für Gastronomie, Ladeneinrichtungen, Nahrungs- und Genussmittel
Singapore Expo, Suntec Singapore

Park Avenue Changi Hotel ****

Ca. 800 Meter vom Messegelände entfernt

Im Herzen des Changi Business Park gelegen, bietet Ihnen das Hotel Park Avenue Changi eine 24 Stunden Rezeption, moderne Zimmer, eine iPod-Dockingstation und kostenfreies W-LAN im gesamten Hotel.

Die Unterkunft liegt nur 500 Meter vom Ausstellungs- und Tagungszentrum Singapore Expo entfernt. Das Hotel bietet klimatisierte Zimmer, ausgestattet mit einem Kleiderschrank, einem Safe, einem Flachbild-TV und einer Sitzecke. Zur weiteren Ausstattung gehören ein Wasserkocher, ein Kühlschrank, ein Bügeleisen / -brett. Die privaten Badezimmer verfügen über einen Haartrockner, eine Badewanne, Bademäntel und kostenlose Pflegeprodukte. Auf Anfrage stehen Ihnen ebenfalls ein Reinigungsservice, Gepäckaufbewahrung und die Wäscherei zur Verfügung. Das Hotel ist dank seiner günstigen Lage nur wenige Gehminuten von mehreren Restaurants mit lokalen und internationalen Gerichten entfernt.



Einzelzimmer ohne Frühstück

ab € 189,00 / Nacht

24.04. – 27.04.2018, Singapur

Messe für Gastronomie, Ladeneinrichtungen, Nahrungs- und Genussmittel

Singapore Expo, Suntec Singapore

Crowne Plaza Changi Airport *****

Ca. 7,5 Km vom Messegelände entfernt

Das Hotel begrüßt Sie auf dem Gelände des Flughafens von Singapur. Die stilvolle Unterkunft bietet Ihnen moderne und geräumige Zimmer, die mit einem eleganten Interieur und hochwertigem Design eingerichtet sind, verfügen über eine Minibar, einen Flachbild-Kabel-TV und ein eigenes Bad. Das Hotel ist durch eine Monorail-Bahn mit den Terminals eins und zwei des Flughafens verbunden.

Die Innenstadt liegt ca. 30 Fahrminuten vom Hotel entfernt. Im Hotel werden Ihnen ein Wäscheservice und chemische Reinigung angeboten.

Das hoteleigene Restaurant Imperial Treasure bereitet Ihnen Gerichte der kantonesischen Küche zu. Im Restaurant Azur werden den ganzen Tag über östliche und westliche Speisen zubereitet.

In der bar75 können Sie einen Wein und leichte Mahlzeiten genießen. Das W-LAN ist kostenfrei.

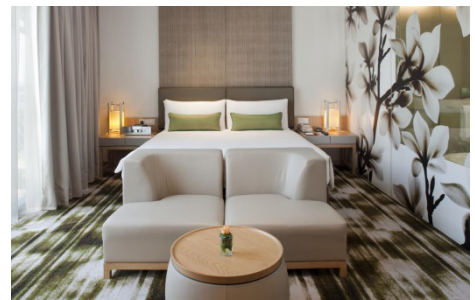

Einzelzimmer inkl. Frühstück

ab € 260,00 / Nacht

Sie suchen etwas anderes oder Ihr Favoritenhotel ist nicht auf dieser Liste?

Gern schlage ich Ihnen Alternativen vor, rufen Sie mich an unter 030/89538913

oder senden Sie eine E-Mail an h.ellermann@messe-reisen.de.

Wir buchen für Sie alle verfügbaren Hotels zu tagesaktuellen Vorzugskonditionen.



24.04. – 27.04.2018, Singapur

Messe für Gastronomie, Ladeneinrichtungen, Nahrungs- und Genussmittel
Singapore Expo, Suntec Singapore

Flüge nach Singapur

Für Ihren Flug nach Singapur habe ich als beste Verbindungen ab Frankfurt für Sie gefunden:

| Verbindungen mit | Economy Class | Premium-Eco | Business Class |
|--|---------------|-------------|----------------|
| Lufthansa <small>direkt</small> | Ab 1.908 € | Ab 2.108 € | Ab 4.108 € |
| Singapore Airlines <small>direkt</small> | Ab 1.842 € | - | Ab 3.522 € |
| Emirates <small>über Dubai</small> | Ab 905 € | - | Ab 3.763 € |

Alle Preise gelten vorbehaltlich Verfügbarkeit zum Zeitpunkt der Buchung und beziehen sich auf einen Flug ab/bis Deutschland. Auf Anfrage erstelle ich Ihnen gern ein Angebot mit unseren aktuellen Bestpreisen. So erhalten Sie stets das beste Angebot.

Nähere Informationen zum Reiseland hinsichtlich Sicherheit oder Gesundheit finden Sie [hier](#).

Zur Vereinfachung Ihrer Anfrage können Sie mir gern das beigefügte Anfrageformular ausgefüllt zusenden. Sie erhalten dann von mir schnellstmöglich Ihr konkretes Angebot.

Ich freue mich von Ihnen zu hören und sende beste Grüße aus Berlin!



Transfer

Im Zusammenhang mit Ihrer Flugreservierung buche Ich Ihnen gerne einen individuellen Transfer vom Flughafen zum Hotel und zurück.

Flughafen – Hotel

ab € 60,--

Hannelore Ellermann | Projektleiterin

Telefon: +49 (0) 30 | 895389 - 13

Email: h.ellermann@messe-reisen.de

24.04. – 27.04.2018, Singapur

Messe für Gastronomie, Ladeneinrichtungen, Nahrungs- und Genussmittel

Singapore Expo, Suntec Singapore

Anfrageformular

FHA Food&Hotel Asia, Singapur, 24.04. – 27.04.2018

| | | | | | |
|-----------------------|---------------------------|--|------------------------|--|----------------------------------|
| Hotel name: | Singe room Double room | <input type="checkbox"/> <input type="checkbox"/> | Non smoking Smoking | <input type="checkbox"/> <input type="checkbox"/> | Extras: |
| Arrival on | | | Departure on | | |
| Participant 1. | Nationality | | First name | Surname | |
| Participant 2. | Nationality | | First name | Surname | |
| Flight | Airline: | | Business | <input type="checkbox"/> | Economy <input type="checkbox"/> |
| Airport of departure: | | | Outward flight: | Return flight: | |
| Frequent traveler nr: | | | | | |
| Seat | Window | <input type="checkbox"/> | Gangway | <input type="checkbox"/> | |
| Errand of Visa | Yes | <input type="checkbox"/> | No | <input type="checkbox"/> | |
| Insurance | Travel cancelation | <input type="checkbox"/> | Health | <input type="checkbox"/> | |
| Airport transfer | Yes | <input type="checkbox"/> | No | <input type="checkbox"/> | |

Invoice adress

| | |
|---------------|--------------------------------|
| Company name: | Applicant: |
| Street: | Postal code/City: |
| Tel: | Fax: |
| E-Mail: | Mobile number of the traveler: |
| USt-IdNr. | |

Herewith I / we declare us in full scope of liability, willing to cover the accounting transaction of the preceding travel registration and confirm that I / we will incur the charge as stated. I was / We were shown that only I / we are contractual partners of the Messe-Reisen Falk GmbH. Billing via credit card will be charged with a 2,5% + VAT fee!

I / We acknowledge the terms of payment aswell as the booking- and resignation conditions:

Document delivery

via Email via Post

Messe Reisen Falk GmbH

Koenigsallee 54

14193 Berlin

www.messe-reisen.de

handling by:

Tel: 030-89538913

Fax: 030-89538920

e-mail: h.ellermann@messe-reisen.de

24.04. – 27.04.2018, Singapur

Messe für Gastronomie, Ladeneinrichtungen, Nahrungs- und Genussmittel

Singapore Expo, Suntec Singapore

Buchungs-, Zahlungs- und Rücktrittsbedingungen

Bitte erteilen Sie uns Ihren Buchungsauftrag schriftlich mit dem beigefügten Anmeldeformular oder per Email an unsere/n vorgenannten Projektleiter/in. Mit Vertragsschluss bzw. Zustandekommen einer Buchung werden in Abhängigkeit der Leistung und des jeweiligen Anbieters/Leistungsträgers Zahlungen teilweise oder vollständig fällig. Bei kurzfristigen Buchungen, reinen Flug- und/oder Visa-/Versicherungsleistungen kann auch der gesamte Preis sofort zur Zahlung fällig sein. Die Einzelheiten von Fälligkeiten von Anzahlung und Restzahlung sowie der Zahlungsmodalitäten ergeben sich aus Ihrer Buchungsbestätigung/Rechnung.

In der Regel werden Flug- und Bahnleistungen bei Zugang der Buchungsbestätigung sofort in vollem Umfang fällig. Für Hotelleistungen ist eine Anzahlung in Höhe von 25% der Gesamtrate üblich.

Ihre Reiseunterlagen erhalten Sie nach Zahlungseingang. Vor Reiseantritt muss der komplette Reisepreis/Rechnungsbetrag beglichen sein. Die Kreditkarten Air Plus, Mastercard und Visa werden als Zahlungsmittel akzeptiert. Zahlungen mit Kreditkarte werden mit einer Gebühr von 1,5% berechnet. Alle Angaben entsprechen dem Stand von September 2017. Preis- und Leistungsänderungen müssen wir uns im Hinblick auf mögliche Änderungen seitens der Leistungsträger jederzeit, auch kurzfristig bis Abreise, vorbehalten. Unsere Preise basieren je nach Hotel auf Euro, US und Rubel. Preisänderungen bei Kursschwankungen vorbehalten.

Der Versand der Unterlagen erfolgt ausschließlich auf Risiko des Auftraggebers. Falls aufgrund kurzfristiger Buchungen, Bestätigungen und Visaerteilungen ein Versand per Kurier unerlässlich ist, gehen diese Kosten und das Risiko der pünktlichen Zustellung zu Lasten des Auftraggebers. Wir haften nicht für Fehler oder Versäumnisse der Kurier- und Postdienste.

Sie können jederzeit von Ihrer Buchung zurücktreten bzw. umbuchen. Umbuchungen nehmen wir nach Möglichkeit vor und berechnen € 50,- bis 30 Tage vor Reiseantritt, darüber hinaus finden die entsprechenden Bedingungen und Gebühren bei Stornierung und Umbuchung von Linienflügen Anwendung. Bei diversen Sondertarifen erfolgt die Ticketausstellung und – Berechnung bereits zum Zeitpunkt der Buchung, um die Reservierung und den entsprechenden Preis zu gewährleisten.

Bei Stornierungen von Flugbuchungen berechnen wir die jeweils anfallenden Stornogebühren zzgl. des jeweiligen Serviceentgeltes zzgl. MwSt.

Bei Stornierungen von Hotelbuchungen berechnen wir:

- bis 30 Werktage vor Reiseantritt € 150,- pro Person
- bis 20 Werktage vor Reiseantritt € 200,- pro Person
- bis 10 Werktage vor Reiseantritt € 300,-
- ab 9 Werktage vor Reiseantritt 100 % der Hotelkosten ansonsten

ist eine Erstattung der Hotelkosten nur vorbehaltlich Bei Nichtantritt der Reise ohne vorherige Stornierung bzw. bei vorzeitiger Rückreise ist eine Erstattung generell nur nach Rücksprache mit den Leistungsträgern möglich

Bei diversen Hotels gelten besondere Buchungs- und Rücktrittsbedingungen, die Sie zusammen mit der Bestätigung erhalten!

Reisevertragsbedingungen

Wir arbeiten ausschließlich aufgrund unserer Reisebedingungen, erstellt auf der Grundlage der Empfehlung des Deutschen Reisebüroverbandes, die auf Anforderung übersandt werden.

Ihr Buchungsauftrag ist für uns verbindlich und wird sofort weitergeleitet. Bitte beachten Sie, dass auch im Fall Ihres Rücktritts vor erteilter Buchungsbestätigung unsere Stornogebühren volle Anwendung finden. Wir empfehlen den Abschluss einer

Reiserücktrittskostenversicherung. Über weitere Versicherungen, z.B. Reisegepäck- Reiseunfall- und Reisekrankenversicherung informieren wir Sie ebenfalls gern. Falls Zimmer aufgrund von Maßnahmen oder Entscheidung staatlicher Stellen nicht wie gebucht und bestätigt zur Verfügung stehen, werden wir uns bemühen, unsere Kunden bestmöglich alternativ unterzubringen.

Unsere Buchungs- Zahlungs- und Rücktrittsbedingungen behalten auch dann ihre Gültigkeit, wenn die Veranstaltung aus politischen oder wirtschaftlichen Gründen, Natur- oder anderen Katastrophen oder aus anderen Gründen abgesagt wird bzw. eine Teilnahme nicht zu empfehlen ist.

Haftung

Wir handeln hinsichtlich sämtlicher Leistungen für den Reiseteilnehmer nur als Vermittler der einzelnen Leistungsträger, Hotels, Beförderungsunternehmen und Fluggesellschaften, gegen die Erfüllungs- und Ersatzansprüche geltend zu machen sind. Wir haften insbesondere nicht für Schäden, die Personen und deren Eigentum entstehen aus Unfällen, Verspätungen, Verlusten und sonstigen Unregelmäßigkeiten. Die Teilnahme an Ausflügen geschieht auf eigene Gefahr. Wir haften nicht bei Beeinträchtigung der Reise durch höhere Gewalt (z.B. Krieg, Unruhen, Streik, Epidemien), Flugausfällen oder Umwegen. Etwaige entstehende Mehrkosten gehen zu Lasten des Reiseteilnehmers. Eventuelle Beanstandungen sind unverzüglich dem Leistungsträger und gleichzeitig der Firma MESSE-REISEN FALK GmbH zu melden.

Reisekosten-Sicherungsschein:

Gemäß § 651k BGB ist der Reiseveranstalter verpflichtet, zur Absicherung von Kundengeldern dem Reisenden einen Sicherungsschein zu übergeben. Unsere Kunden erhalten bei einer Pauschalreise einen Sicherungsschein zusammen mit der Rechnung.

Gerichtsstand: Düsseldorf
Messe-Reisen Falk GmbH
Kaiserswerther Str. 87
40878 Ratingen

Tel.: 02102 – 7451 0
Fax: 02102 - 41762
www.messe-reisen.de